

VOYAGE 5[€]

à Paris

du 19 au 22 juin 2023

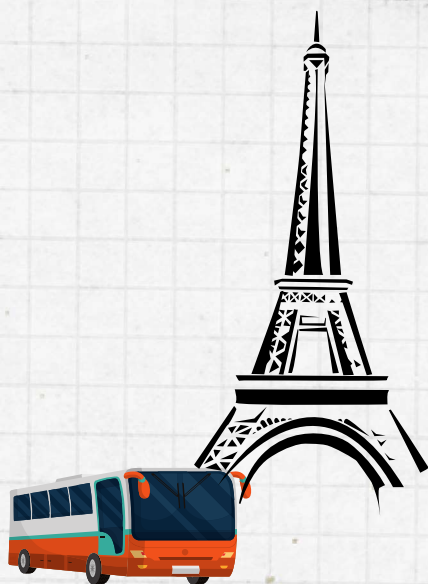

Les accompagnateurs

Car 1 : 5A - 5B -

5E

Mme Tessier (doc.)

Mme Colombel (français)

M. Mazerolle (techno)

Mme Clergeot (SVT)

Mme Bolteau (phys-chimie)

Car 2 : 5C - 5D -

5E

M. Le Quintrec (techno.)

Mme Bossard (math)

Katia Brebion (vie sco.)

M. Morisseau (math)

M. Paillaud (EPS)

Mme de Bel Air (SVT/ULIS)

DEPART

RDV lundi 19 juin

6h30



*Lieu départ à
confirmer...*





Lundi 19 juin



**Pique-nique à prévoir !!
et un goûter (éventuellement)**



premières visites



**18h : Installation au centre d'hébergement : auberge de jeunesse le
d'Artagnan
Dîner et nuit**



t to
the
w
Rat
fyea
ethir
cth
1 tic
ght
ing,
all it
lace
g-c
yea
h li
rwe
nsio
par
er

VISITES

Montée au 2ème
étage de la
tour Eiffel

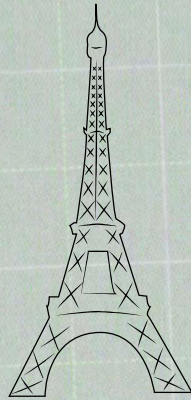

Visite du musée du Louvre



la Grande galerie de
l'Evolution
(Muséum d'Histoire
Naturelle)



Le quartier de
Montmartre



le stade de France

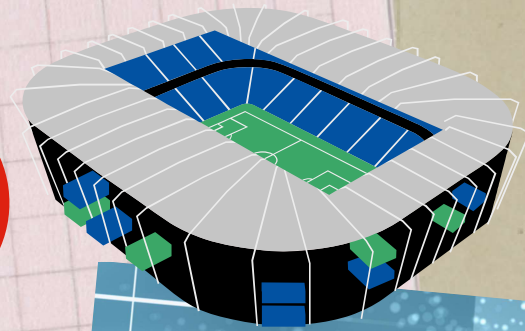
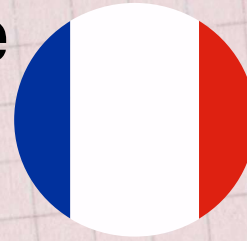

La cité des Sciences



croisière sur la Seine
avec les Bateaux Parisiens



RETOUR

*jeudi 22 juin
vers 20h*

*Lieu de RDV à
confirmer*

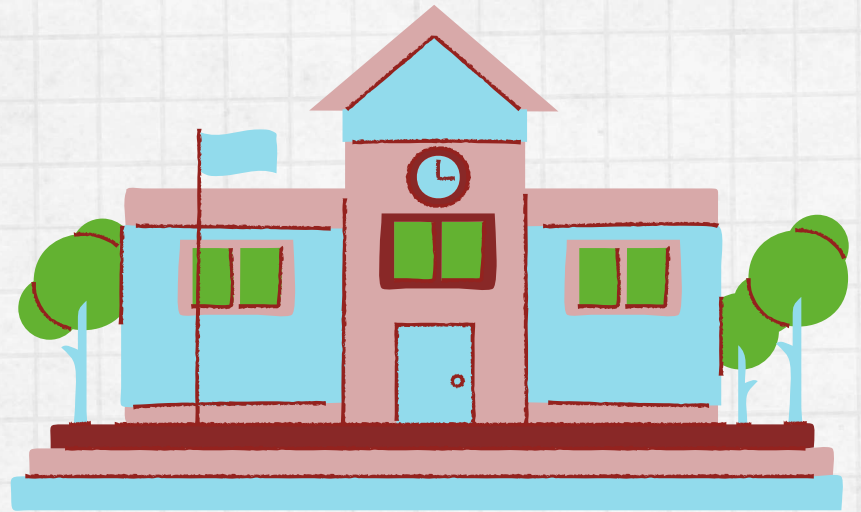



Documents
importants à
prévoir

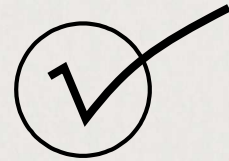
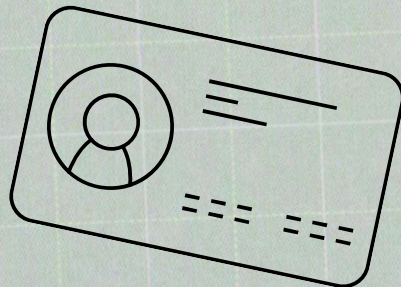

photocopie de la
carte d'identité

à donner au professeur principal
avant le vendredi 9 juin



Carte d'identité

à donner le jour du départ
aux professeurs du car



Affaires à emporter :

Masques (2) 

Chaussures de sport/de marche (2 paires) 

un petit sac à dos (pique-nique etc)

Vêtements adaptés à la météo



Médicaments si besoin (ordonnance)



Trousse de toilette (crème solaire, ♀), serviette

De quoi prendre en note et dessiner



Conseils / consignes en +

prévoir une gourde à remplir

argent de poche (30 euros max.)

amener petits jeux, livres etc...

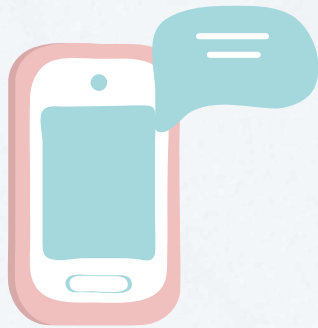

"les téléphones portables et autres objets connectés sont interdits au collège et lors de sorties ou de voyages scolaires"

**SVP :
pas trop
de bonbons !**

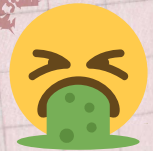

Règlement

Dans la journée

- Sous la responsabilité des professeurs
- Respect des consignes

Hébergement et transport

- Respect des horaires des repas
- Veiller à la propreté des lieux
- Respect des autres (bruit) et du matériel

Le règlement du collège s'applique pendant le séjour !

Responsabilité

- Déconseillé d'apporter des objets de valeur.
- Le collège se dédouane en cas de perte ou vol.

MERCI

pour votre attention

